

Los bosques de robles, chopos, fresnos y barruecos



Asociación LA FACENDERA – Zamora, 64 (Ateneo) – Teléf.:661 60 04 15. - 37002 Salamanca

<http://lafacendera.com>

## DE EXTREMADURA A CASTILLA POR EL PUERTO DE

### Guías:

Rafa Alvarez

Manolo Garcia

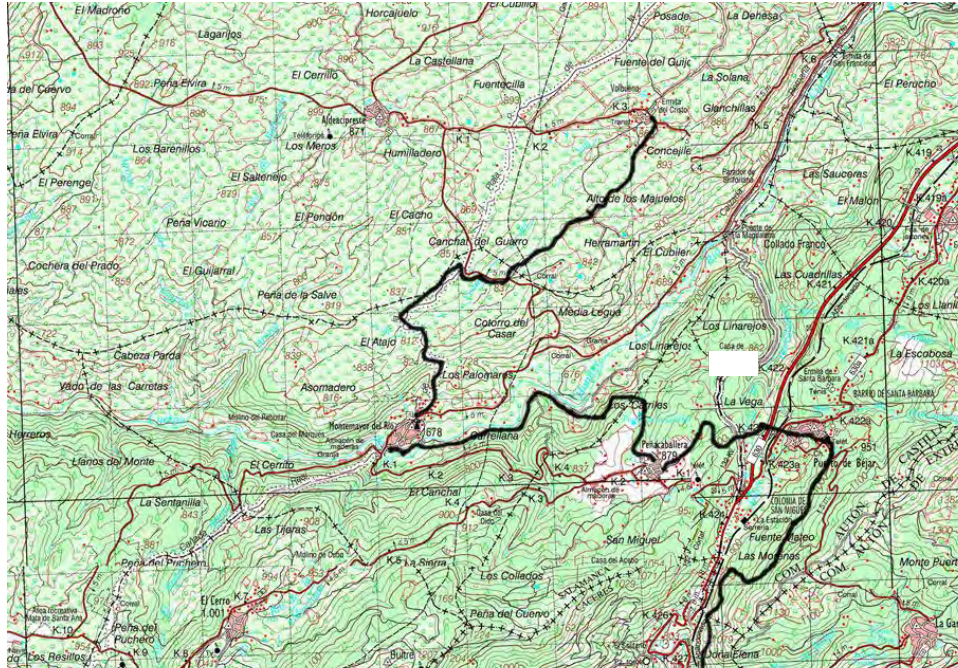

Situado en la vertiente sur de Gredos, cabecera del valle del Ambroz, provincia de Cáceres, se encuentra aprisionado entre montañas, Baños de Montemayor, su nombre proviene de las termas que los romanos construyeron en esta vertiente sur del puerto de Béjar para disfrute de las aguas termales del manantial existente en el lugar.



De Baños por la calzada romana hasta el puerto de Béjar, disfrutando de una excelente panorámica del valle del Ambroz, la Sierra de Plasencia y el frondoso bosque mediterráneo que crece en esta vertiente del Sistema Central, donde predominan los robles, castaños, fresnos, chopos y otras especies arbóreas propias del templado clima mediterráneo.

Un poco antes de llegar al puerto de Béjar, tomamos por la derecha el camino del Robledal, este se interna en un tupido bosque de roble, entre paredes de piedra, canchos, albercas rebosantes de agua y pequeños arroyuelos. Un fantástico bosque que cubre toda la vertiente norte de la sierra de Peña Negra, esto permite el que en la zona crezcan especies botánicas de clima más húmedo; alisos, sauces, serbales, espinos y guindos silvestres.

El camino del robledal nos lleva hasta las mismas calles del pueblo serrano de Puerto de Béjar, en el cual nos encontramos con un conjunto de edificaciones rurales de gran belleza, con casas de recias paredes de granito, techos de teja

roja, voladizos y balconadas de madera de castaño. Destacan en las fachadas los dinteles en puertas y ventanas con labrados distintas. En el conjunto destaca la iglesia con su torre, las numerosas fuentes distribuidas por calles y plazas, y las antiguas fabricas de tejido que había en el pueblo, algunas reconvertidas en secaderos de jamones y otras que yacen en ruina mostrándonos el paso del tiempo.

Dejamos esta aldea serrana, para lo cual atravesamos la antigua carretera nacional, la autovía y nos reincorporamos a la Ruta de la Plata, por poco tiempo, unos 200 metros, abandonamos esta y tomamos el sendero de Peña Caballera. Este tramo del recorrido discurre entre retorcidas paredes de piedra que delimitan los cercados de la zona donde crece un abigarrado bosque misto de pinos, robles, castaños y chopos, salpicado por verdes prados donde pastan los animales domésticos.



No encontramos ya en la vertiente norte del Sistema Central, (sierra de la Lagunilla). Notaremos rápidamente que hemos cambiado de vertiente por la cantidad de musgos y líquenes que cubren las rocas, las paredes de piedra, los troncos y ramas de los árboles. Estamos ante uno de los espacios naturales de mayor valor ecológico, paisajístico y botánico de la provincia de Salamanca, donde la mano del hombre durante siglos respetó la diversidad de su entorno y de las especies que crecen en esta zona del sur de Salamanca.

Peña Caballera es otro núcleo rural de la provincia de Salamanca que se asienta en la cuenca del Río Cuerpo de Hombre. El caserío se oculta entre robles, prados, huertos de cerezos, manzanos, nogales y castaños. Sus sinuosas calles se pierden en recovecos, con plazas empedradas, rincones en los que el tiempo se detuvo hace siglos, y casas de recios muros, puertas de doble hoja, balconadas y ventanas de madera. Construcciones hechas con los materiales noble de su entorno; granito, roble y castaño, formando un conjunto de gran sobriedad y belleza.

El viejo camino de herradura descende hacia el río Cuerpo de Hombre y lo hace en zig zag por entre huertos, viejos castañares que nos

deleitan con sus **muñosos** troncos, prados y cantiles de roca, hasta el encuentro con el mismo curso del río. En los márgenes del río crece un denso bosque de aliso, chopos, fresnos y sauces formando una hermosa galería que acompañan las aguas que bajan de la Sierra de Béjar para encontrarse con el río Alagón en las inmediaciones de Soto Serrano.

Situado en un promontorio, dominando el valle del que deja el río Cuerpo de Hombre, se encuentra el pueblo de Montemayor del Río, sus abigarradas casas blancas descenden por la empinada ladera hasta el mismo curso del río. El caserío se halla dominado por la iglesia parroquial toda ella de sillares de granito, al igual que el castillo situado en lo más alto del pueblo, junto a la iglesia. El castillo de Montemayor, recientemente restaurado, con sus fosos, murallas, almenas y patio de armas, domina el entorno del pueblo, los bosques que cubren esta parte del valle y la parte alta de la Sierra de Béjar.

Pasear por las calles, plazas y parques de Montemayor del Río, es todo un deleite, y lo es más contemplar el paisaje del entorno desde sus miradores, especialmente las vistas que se tienen de la sierra de Béjar durante los atardeceres. Un recorrido por el

pueblo nos descubre las fuentes, los soportales de columnas de granito y madera, el rollo, los crueros, las ermitas, el puente medieval, y los talleres de artesanía en los que se hacen los afamados cestos de madera de castaño.

Por la cañada real y el camino empedrado de los arrieros, se asciende entre paredes de piedra seca, viñedos, olivos, robledales y castaños, hasta las **heras**. Pasado las explanadas, se asciende por un camino carretero que enlaza con una pequeña carretera, pasada esta, se enfila un camino forestal que lleva hasta la aldea de Valbuena. Este último tramo del recorrido se hace por la penillanura salmantina donde predomina el robledal, los prados los fresnos de grandes dimensiones y formaciones de granito modeladas por el viento, el agua y el sol.

La aldea de Valbuena se encuentra situado en un lugar privilegiado de la naturaleza, desde su emplazamiento se tiene un completo dominio de la sierra de Béjar, la cuenca alta del río Cuerpo de Hombre, los bosques de la sierra de Lagunilla, la penillanura del río **Sangusín** y la Sierra de Francia. Un lugar fantástico para terminar el recorrido por esta zona aislada de la comarca de Béjar, entre valles, y hermo-