

se desciende por un antiguo camino recuperado. Es una vereda estrecha y si ha llovido un poco resbaladiza, por la cual se baja a las orillas del Duero. La bajada es pronunciada pero los paisajes son bellísimos. Una vez abajo se pueden observar las casetas de los pescadores de anguilas (pez que existía en estos lugares antes de que se construyeran las presas).

Desde este lugar ya solamente nos queda subir hacia la carretera para llegar a la Quinta de la Concepción, donde el autobús nos recogerá para llevarnos a Hinojosa de Duero, punto final de nuestra excursión.

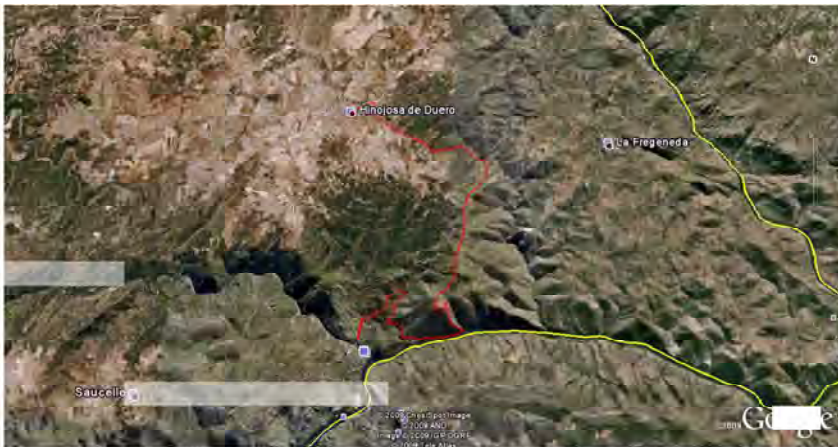

Maite Blanco y Paloma Rosell

la facendera

Asociación LA FACENDERA – Zamora, 64 (Ateneo) – Teléf.: 661 600 415. - 37002 Salamanca

<http://www.lafacendera.com>

22 de Febrero de 2009

PEÑA LA VELA - HIHOJOSA DEL DUERO

Nuestro recorrido irá desde Hinojosa del Duero a la Peña de la Vela (508 m.) y de allí bajaremos a la ribera del Duero, donde se asientan las cabañas de los pescadores de anguilas; por último llegaremos a la Quinta de la Concepción, donde nos recogerá el autobús.

Hinojosa de Duero se encuentra en la zona meridional del Parque de las Arribes del Duero. Su clima mediterráneo rara vez baja de los 0 grados centígrados, lo que permite una vegetación pródiga en almen-

dros, olivos, vides, naranjos y chumberas que se ven a lo largo de las laderas. Por ello desde lo alto de la Peña de la Vela se podrá observar una bella imagen con algunos árboles en flor, sobre todo los almendros. También abundan las escobas y los tomillos, plantas antiguamente muy utilizadas y de las que tener una buena cantidad suponía para el poseedor un tesoro, ya que con ellas se podían realizar numerosos trabajos (por ejemplo con las escobas se fabricaban tejados, puertas y ventanas). Antiguamente se vivía de la explotación de “cortinas”,

terrenos pequeños cercanos al pueblo y que se sembraban de cereales (trigo, avena, cebada y centeno), de hortalizas y de leguminosas. Estaban delimitados por paredes de piedra.

La explotación arbórea era también importante, entre los árboles más destacados sobresalen el olivo, el almendro y la encina. También la vid juega un papel fundamental en la economía doméstica.



La ganadería representaba para la zona otra fuente de riqueza, sobre todo la ovina y la vacuna, aunque actualmente es una actividad minoritaria.

Hoy por hoy tanto la ganadería como la agricultura están en decadencia sobre todo por la falta de mano de obra debido a la emigración de la población a las grandes ciudades, lo que ha dado lugar a una despoblación de la zona.



Actualmente se está intentando fomentar el turismo, que junto con la industria quesera puede dar un nuevo empuje que facilite el desarrollo económico del lugar.

Hinojosa tiene entre sus monumentos más destacados la ermita dedicada al Santo Cristo de la Misericordia (siglos XII y XIII), de estilo románico-gótico. Si-

tuado en lo alto del Cerro de San Pedro fue capilla del Castillo del señor feudal y parroquia principal de San Pedro y cementerio hasta 1914. Fue restaurada entre 1921 y 1923 y salvada así de su total ruina.



También destaca la Fuente de Atrás, fuente romana con arco de medio punto y por la que pasaremos una vez que bajemos de la Ermita del Cristo.

El recorrido hasta las orillas del Duero nos llevará por hermosas veredas caminando por la rivera del Froya, hasta llegar a uno de los puentes de la vía férrea de la Fregeneda. En

este lugar se encuentra la casa "Sacaaguas", de donde se extraía el agua que se llevaba a la estación de Hinojosa para abastecer al tren.

Poco a poco y pasando por majadas con chiviteras ya en desuso, llegaremos a la Peña de la Vela, desde la que se puede observar un hermoso paisaje y desde donde los restos de las casetas de la Benemérita nos muestran como este Cuerpo vigilaba el contrabando que se llevaba a cabo entre España y Portugal, del que se obtenían pingües beneficios.



Desde la Peña de la Vela