

Asociación LA FACENDERA - Zamora, 64 (Ateneo) - Teléf.:661/60 04 15. Fax 923/26 97 73 - 37002 Salamanca

<http://groups.msn.com/LaFacendera>

22 ENERO 2006

## VALLE DEL AMBROZ

DESDE LA GARGANTA HASTA SEGURA DE TORO PASANDO POR  
HERVÁS Y GARGANTILLA

El Valle del Ambroz se encuentra en el norte de la provincia de Cáceres, en el límite con la provincia de Salamanca, abrigado por las últimas estribaciones de la Sierra de Gredos y Béjar. Está formado por los pueblos que han nacido a lo largo del curso del Río Ambroz, que da nombre a la comarca.

Tiene un atractivo paisajístico compuesto por ríos, gargantas, bosques, dehesas y caminos llenos de historia. Situado en el corazón de las Sierras del norte de Extremadura y flanqueado por las comarcas cacereñas del Valle del Jerte y La Vera al este, Las Hurdes, Granadilla y la Sierra de Gata al oeste, Plasencia al sur y la comarca de la Sierra de Béjar al norte.

Esta comarca tiene una pobla-

ción de 8.219 habitantes y una superficie de 235 km<sup>2</sup> y está formado por ocho municipios: Abadía, Aldeanueva del Camino, Baños de Montemayor, Casas del Monte, La Garganta, Gargantilla, Hervás y Segura de Toro por los que han pasado múltiples culturas como la celta, romana, musulmana y judía.

Históricamente el Valle del Ambroz ha sido lugar de paso. Así lo atestiguan los restos de la calzada romana de la Vía de la Plata o las Cañadas Reales Sorianas-Occidentales y de la Plata, así como la carretera nacional 630 y la línea de ferrocarril Palazuelo-Astorga, hoy cerrada.

Su privilegiada situación la convierte en un verdadero vergel de la naturaleza, con un microclima especial que proporciona inver-

nos suaves y veranos frescos. En apenas 30 Km se pasa de alturas superiores a los 2.100 m. hasta los 400 m. Esta geografía tan abrupta es la que la proporciona gran diversidad de paisajes y ecosistemas: la típica dehesa extremeña; los olivares y vegetación de ribera, chopos, álamos, sauces; el bosque de castaño y roble que tanta importancia tiene en la economía de la comarca, los frutales, principalmente cerezos y ciruelos; y la montaña, con nieve gran parte del año.

Pero si hubiera que elegir un protagonista dentro del paisaje natural de este Valle sin duda sería "el agua": era el motor de molinos, batanes y telares durante el siglo XIX y parte del XX y sigue siendo la fuente del verdor y frescura en sus prados. También es el motor que mueve otra fuente importante de la riqueza: el turismo. El estandarte es el Balneario de Baños de Montemayor, de origen romano, pero además está la red de piscinas naturales, los ríos y gargantas, fuentes y acequias.

Cualquier fecha es buena para conocer la comarca pero en primavera la floración de los frutales (almendros, ciruelos, cerezos...), los brotes tiernos de los castaños y robles, las flores de los prados y

todo envuelto en olores que abruman los sentidos, y el otoño cuando los castañares y robledales "incendian" de color el paisaje y aparecen las setas, son sin duda las dos estaciones más atractivas.

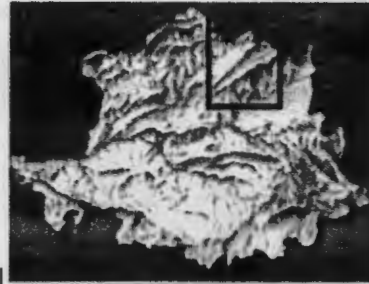

*Hervás, con sus castañares, recoletos en la falda de la sierra, que hace espalda de Castilla, tus telares reliquias de economía medieval que el siglo abroga, y en un rincón la sinagoga en que la grey se reunía, que hoy añora la verdura de España, la que regara con su lloro, -de él no avara- el Zaguán de Extremadura. MIGUEL DE UNAMUNO.*

Como "Zaguán de Extremadura" describía Miguel de Unamuno a Hervás, pero lo podríamos extender a toda la comarca como paso desde el norte al sur de España y por ellos encontramos vestigios de distintas culturas

con diversos testimonios como el Verraco vetón de Segura de Toro del siglo V a.c., las Termas Romanas de Baños de Montemayor, la Calzada Romana Vía de la Plata (con el Arco de Cáparra a pocos km), la Villa Romana de La Granjuela en Casas del Monte, el Palacio de Sotofermoso en Abadía con su claustro mudéjar y jardines renacentistas, el Barrio Judío de Hervás (conjunto histórico artístico desde 1969), los restos del Castillo Templario de Segura de Toro.



Hoy bajaremos desde La Garganta (1.124 m) hacia Hervás (688) por antiguas callejas en desuso y casi candadas. Cruzaremos el cordel ganadero y a través de un rebollar, sin perder

de vista el Pinajarro (2.100 m), llegaremos a Hervás. Iremos unos metros por la vía de ferrocarril abandonada y continuaremos hacia Gargantilla (642 m.) a través del Castañar del Duque y preciosas terrazas llenas de frutales (ciruelos, cerezos y algunos almendros), para acabar en Segura de Toro (636 m) a través de la Dehesa Boyal.

Durante todo el día dejaremos a nuestra izquierda las estribaciones de la Sierra de Gredos y a la derecha la otra parte del Valle, Abadía y Aldeanueva del Camino. En un día claro se distingue muy bien el Pantano de Gabriel y Galán.

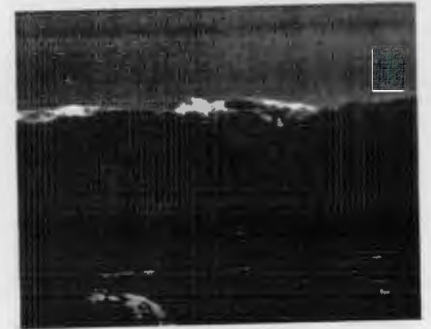

GUÍAS: ELOY GARCÍA  
PALOMA ROSELL