



El Puente sobre el Alagón



San Esteban de la Sierra

De San Esteban de la Sierra a El Tornadizo

San Esteban de la Sierra

Tiene una población de 500 habitantes aproximadamente y se sitúa a ambos lados de la carretera C-512 después de su paso por San Miguel de Valero hacia Miranda de Castañar.

Las fiestas tradicionales se celebran el día 5 de febrero “Santa Águeda”, 3 de agosto san Esteban patrón de la localidad y el 14 de septiembre “El Cristo”.

Es una localidad con construcciones modernas, pero a sabido conservar algunas de sus casas y sus elementos arquitectónicos singulares tradicionales en la construcción serrana.

La iglesia parroquial, con su retablo barroco, tiene una arcada renacentista y es el monumento más representativo de la localidad. Pero tenemos edificios de gran interés como es la antigua Almazara, el puente medieval formado por un gran arco al que se adosan otros menores, la antigua alcoholera y las bodegas.

El entorno natural es de importante valor ecológico y paisajístico, con el arbolado autóctono de la zona, castaño, roble, encina, madroño, acebo etc. El río Alagón eje fluvial de la comarca, con bosque de ribera y zonas de baño y pesca.

En agricultura se mantienen los cultivos tradicionales de viñedo, olivo y cerezo.

Como industria podemos destacar la cooperativa vinícola que ha ganado recientemente un premio al mejor vino y unas fábricas de embutidos caseros, tan famosos en toda la sierra por la elaboración y curación a que están sujetos, aire fresco natural.

En la gastronomía, típica de la sierra, podemos destacar, las patatas “meneas” con torreznos, el limón serrano, la carne asada, los hornazos con su fina masa y su interior relleno de embutidos caseros, sacatrapos y perrunillas; y en bebidas el excelente vino y el “anissette” que es un licor de aguardiente.

Ha sido San Esteban un pueblo arraigado a las costumbres y tradiciones serranas y es fácil encontrar en las arcas ropas típicas de gran belleza tanto de hombre como de mujer, así como un gran número de joyas y adornos (pendientes, collares, alfileres y botones, etc), que complementan estos trajes.

Se ha convertido ya en una tradición para San Esteban, la celebración de una novillada en las fiestas de septiembre, y para la compra y transporte de los novillos, se desplaza gran número de vecinos asta la finca, que suele estar situada, en el Campo Charro comarca próxima a la localidad. Con toda clase de servicios cuenta San Esteban con un moderno ayuntamiento provisto de salón y muy buenas dependencias, farmacia, tres bares, un supermercado donde puede abastecerse la población y una panadería donde pueden encontrarse varios dulces típicos, entre ellos las famosas perronillas.

El Tornadizo

Es un pueblo con 160 habitantes, se halla situado al oeste de la provincia, a 60 Km. De la capital y a una altitud de 820 m. Sobre el nivel del mar. Sus fiestas se celebran el día 20 de enero festividad de San Sebastián, patrón de la localidad, y los días 8 y 9 de septiembre N^a S^a del rosario como patrona, siendo esta última la fiesta de más tradición, desde tiempo atrás se viene celebrando en la plaza del Ayuntamiento festejos

taurinos, organizando las fiestas una peña, con más de cien socios.

Comunicado desde la carretera de San Miguel y de Monleón, tiene buenos servicios con dos bares, un comercio, una zona recreativa municipal de más de 50.000 m llamada "La Aliseda", consulta médica y una pista polideportiva.

La gastronomía es la típica serrana destacando el cordero, cabrito y los peces del Alagón que discurre a orillas del pueblo, no podemos olvidar los embutidos caseros realizados en las matanzas típicas propias de estas fechas.

La mayor parte de los ingresos son derivado del campo, bien de la ganadería o de la agricultura, a pesar de estar adentrado en la sierra, pasta en su tierra una ganadería de reses bravas.

La iglesia del siglo XVI es el monumento más representativo del lugar, se asienta sobre sillaría toda ella en granito, siendo construida en el año 1561, de estilo gótico tardío con arcos de medio punto, las ventanas están adornadas con decoración plateresca.

Los antecedentes que se tienen de manuscritos del año 1753 El Tornadizo perteneció al Duque de Béjar, siendo vendida en esa fecha su independencia.

El reciente descubrimiento, en forma circular, de un posible monasterio, de cuyas piedras o ruinas, sitúa este pueblo en la Edad del Hierro.

Iván Marcos Martín

Montaje: *Jesús Camarero*

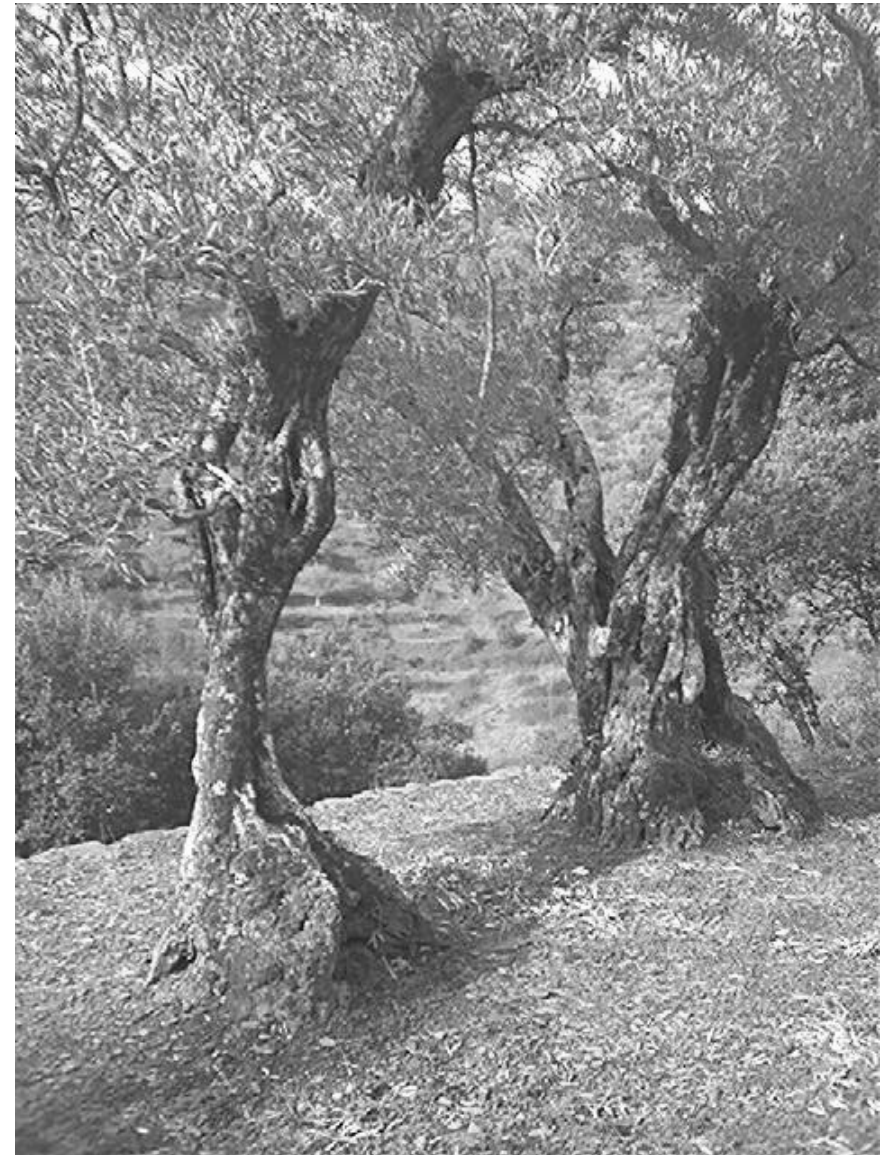

Olivos en Entresieras